
Ampliar el mapa
LA ISLA ESTÁ PERDIDA
Al investiga la desaparición de personas
ROSA KUFMAN-DANIEL SFORZINI 2019
Google

LA ISLA ESTÁ PERDIDA

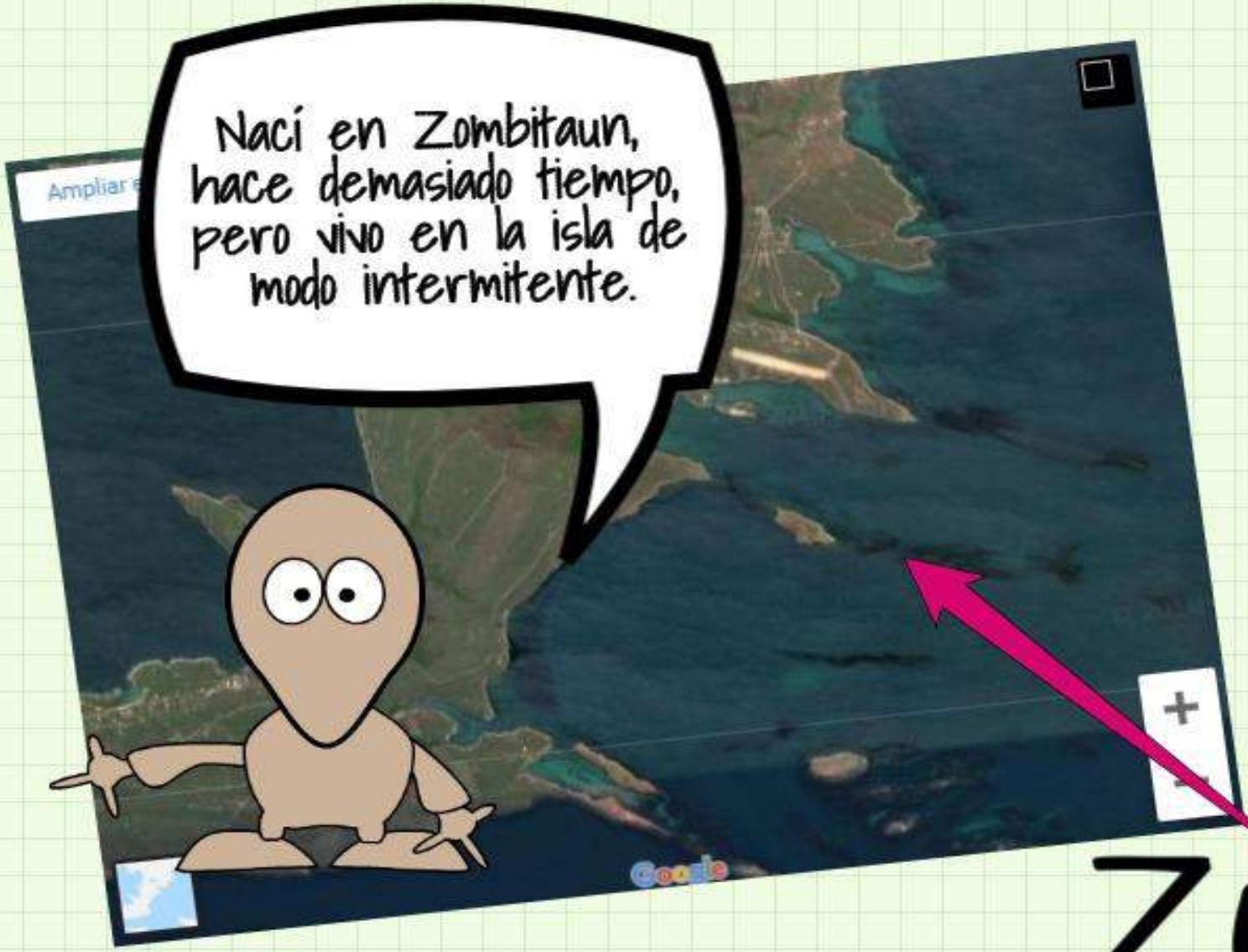



Llamemos a Al, para colaborar en la investigación... ¿Qué opinás? Mejor malo conocido...

Mmmm... buen



LA ISLA ESTÁ PERDIDA I



LA ISLA ESTÁ PERDIDA 2

buaaaa

¡¡Es la primera vez que viajo con mis 4 bebés!!

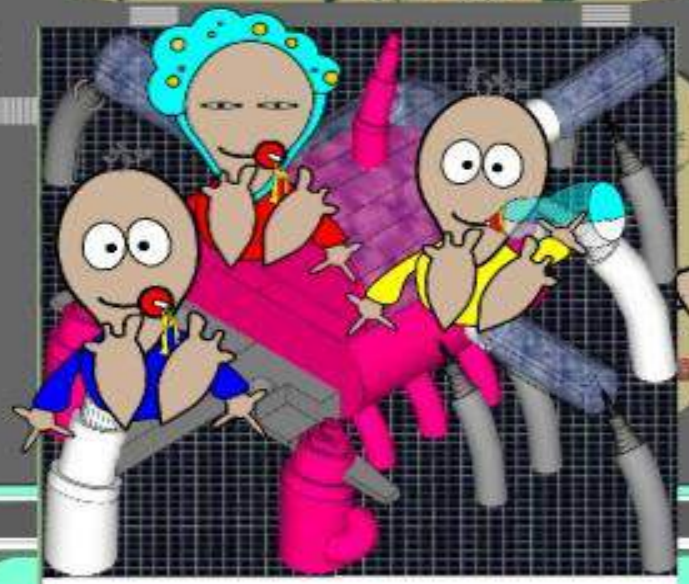

¡¡Llegó Al!!

Pero no está solo...


Vine a investigar la desaparición de personas.
¿de qué habla?
se me hace tarde, tengo clase
¡¡¡qué lindos bebés!!!!....
qué frío
te extrañaba
Tenemos que hablar con él cuanto antes...
Andá vos, yo le cuido a los bebés.

LA ISLA ESTÁ PERDIDA 4

Quiero que mis bebés estudien con vos, K

Sólo como oyentes AH, no quiero problemas con el gobierno.

Por nosotros no hay problema, le enseñaremos a programar. ¿Ya saben leer? Por ahora sólo escriben BUAAA :(

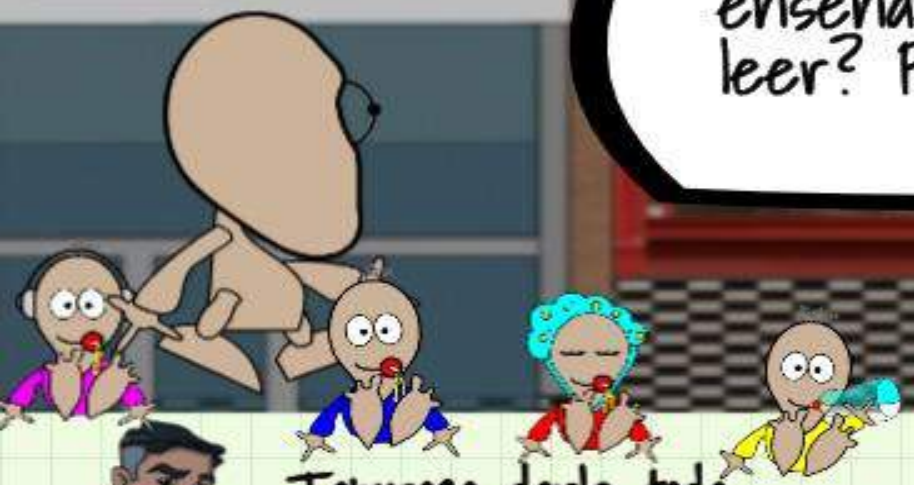



Tampoco darle toda la data, Raisa K



ayudantes de K

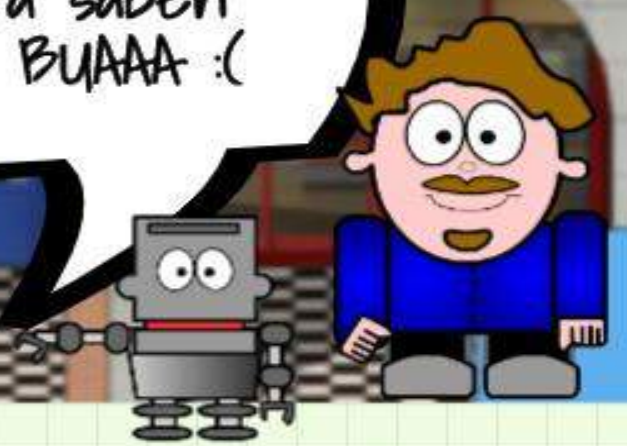

Obvio Gis, que investigue él...



LA ISLA ESTÁ PERDIDA 5

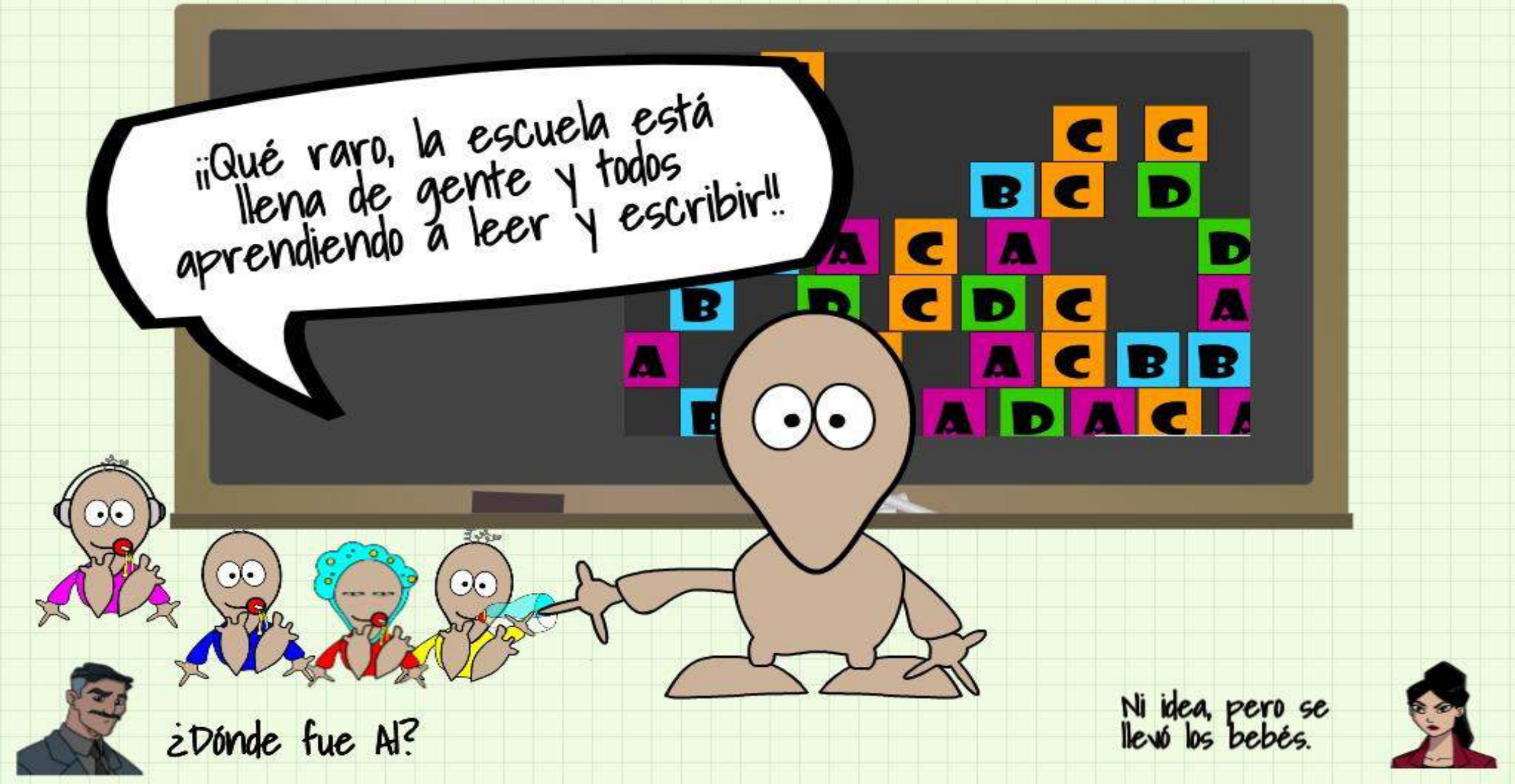

LA ISLA ESTÁ PERDIDA 6







Al va atando cabos...



En la oficina abandonada, tengo algunos archivos secretos...



Que no se vaya por las ramas...

Veremos.



LA ISLA ESTÁ PERDIDA 8





Cuánta data...

Me da miedo cuando piensa...



¿Podrías conseguirme un permiso para mis bebés?

Por supus...

$$$..



Le dijeron que los bebés no pueden seguir estudiando, que no progresan...

Ñoki cobra los favores...aunque trabaja en el Gobierno...







Vi que Al se llevó algunas cosas de la oficina de Ñoki...

¿Pero qué?



LA ISLA ESTÁ PERDIDA II

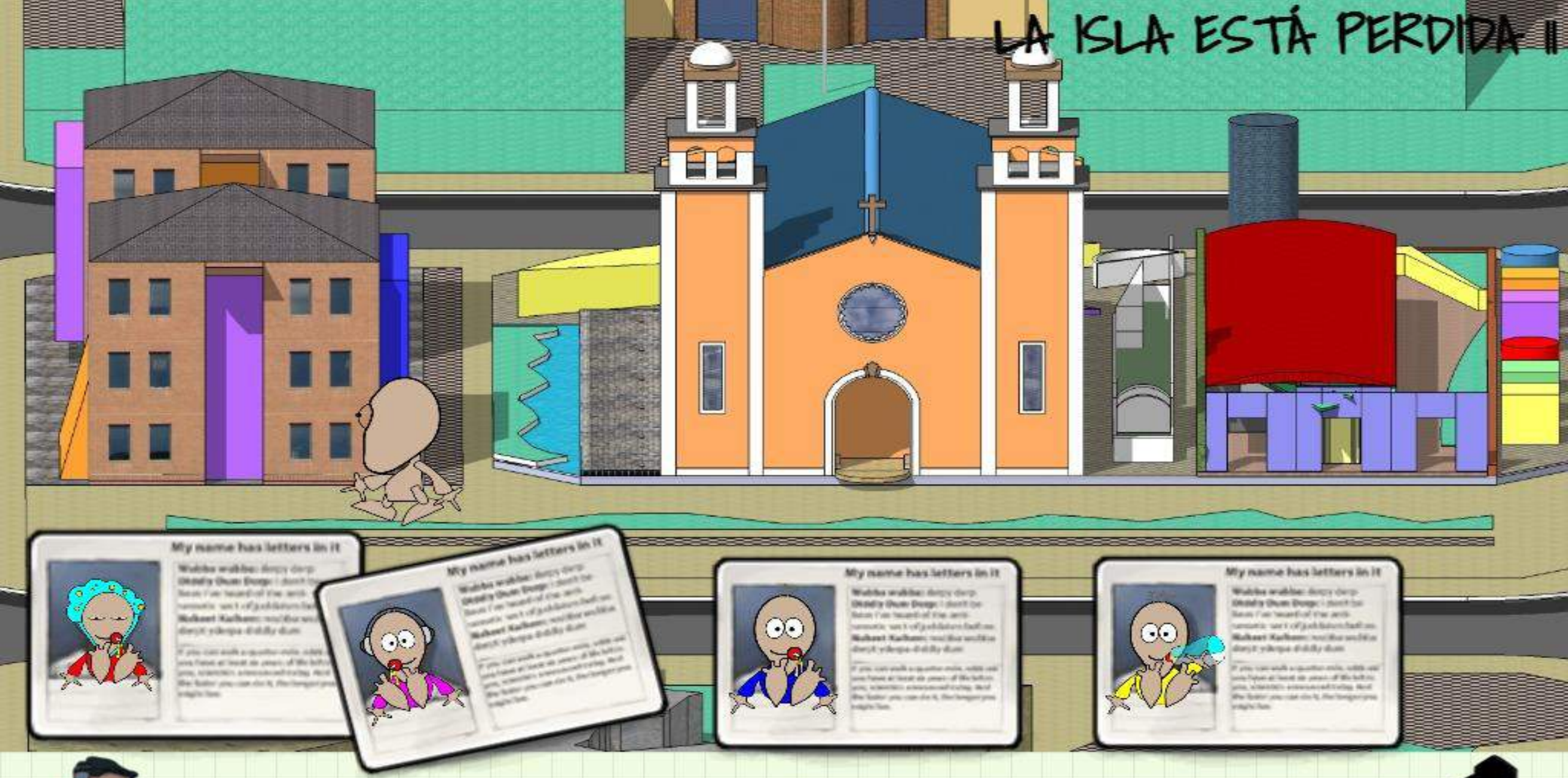



Ya tiene los permisos para que los bebés estudien. Ahora ¡¡¡a seguir con la investigación!!! Creemos que va a ver a Boxis.



LA ISLA ESTÁ PERDIDA 12





No creo que Al saque nada en limpio...

Fanta algo tiene que saber...



LA ISLA ESTÁ PERDIDA 13



¡Qué raro que esté desordenado en lo de Boxis!

LA ISLA ESTÁ PERDIDA 14

Alguien me citó acá patra darme pistas... Esa araña la conozco...



Al encontró algo en lo de Boxis, y ¿ahora qué hace acá?



LA ISLA ESTÁ PERDIDA 15

Ay, no sé qué me pasa... me hundoooo...

CONTINUARÁ...



¡¡Ese lago tiene un pasadizo secreto Raisa!!!

¡¡Tenemos que intervenir Gistrucho!!

