Serie: Avatares y redes

EL AVATAR DEL AVATAR

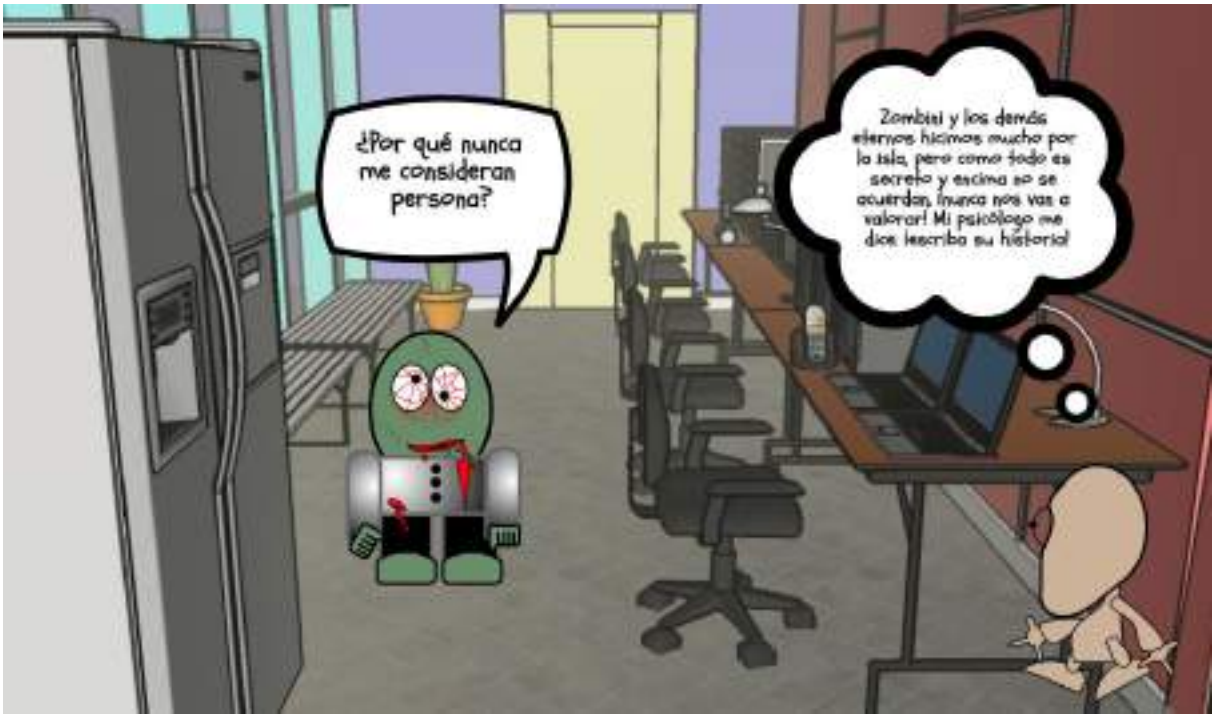

Zombini Artemio es un eterno que vive en la isla e investiga sobre Computación y tecnologías.

Zombini está convencido, igual que Señor K, de que la lengua podría ser utilizada por computadoras con Inteligencia Artificial.
Lo extraño de todo es la relación que hay entre ellos porque Señor K cree que él inventó a Zombini y éste, después, cobró vida.
Pero hay un pasado que K desconoce, relacionado no sólo con Zombini sino con todos los **eternos** que vivimos acá. Y nada fue tan simple…

Pero no me presenté: soy Al Terado, otro **eterno** de la isla.

No puedo hablar más…

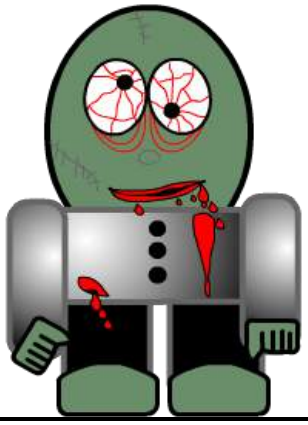

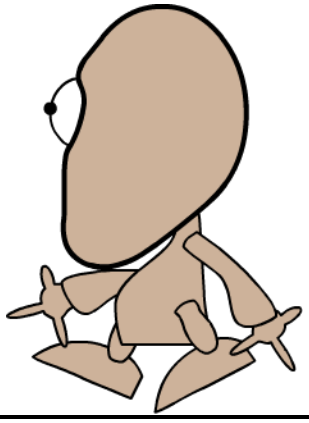

Serie: Avatares y redes

EL AVATAR DEL AVATAR

Necesito que nos ayudes en la creación de avatares, porque Zombini necesita abrir una cuenta de Facebook y quiere ocultar su imagen pero no su esencia, y me pide que el avatar sea también un ¡¡zombi!!

1. Diseñá un avatar que represente a Zombini. Por ejemplo, con ZOMBIETAR.

2. Diseñá un segundo avatar para vos. Después crearás un diálogo. Por ejemplo, probá usando un simulador de chat tipo PRANK ME NOT.

Ejemplo



Tu turno…