LA COMPU TE AYUDA A ESCRIBIR BIEN-Rosa Kaufman

Ingresá a http://www.rosakaufman.com.ar/sustantivos-aplicacion-flash.php

Explorá las imágenes para cada letra del abecedario y descubrí cuáles son los sustantivos correspondientes, todos comienzan con esa letra. 	Elegí una de las letras para inventar una historia que incluya esos cuatro sustantivos. Por ejemplo, **vela**, **vampiro**, **video** y **varita**. 
Seleccioná el texto escrito y hacé **Clic derecho/Copiar**, minimizá la ventana de la aplicación y luego hacé **Pegar** en un **Procesador de textos**. 	Utilizá el corrector de **Ortografía y gramática** para corregir los errores de ortografía o gramática, que aparecen subrayados. 

LA COMPU TE AYUDA A ESCRIBIR BIEN-Rosa Kaufman

PARA HABILITAR EL CORRECTOR

Hacé **Revisar/Ortografía y gramática/Opciones**, y tildá las opciones de la sección **Para corregir ortografía y gramática.** Pulsá **ACEPTAR**. Aparecerán subrayados los errores en pantalla.

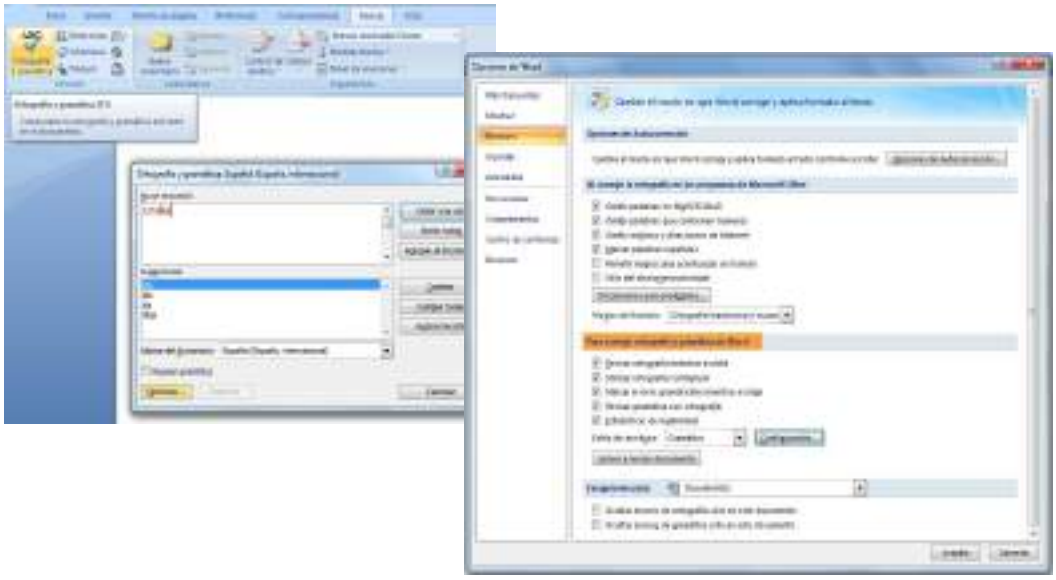

HABILITAR EL CORRECTOR MIENTRAS ESCRIBO

Hacé **Revisar/Ortografía y gramática/Opciones/Opciones de Autocorrección** y tildá la opción **Reemplazar texto mientras escribe.** Los errores detectados se corregirán automáticamente.

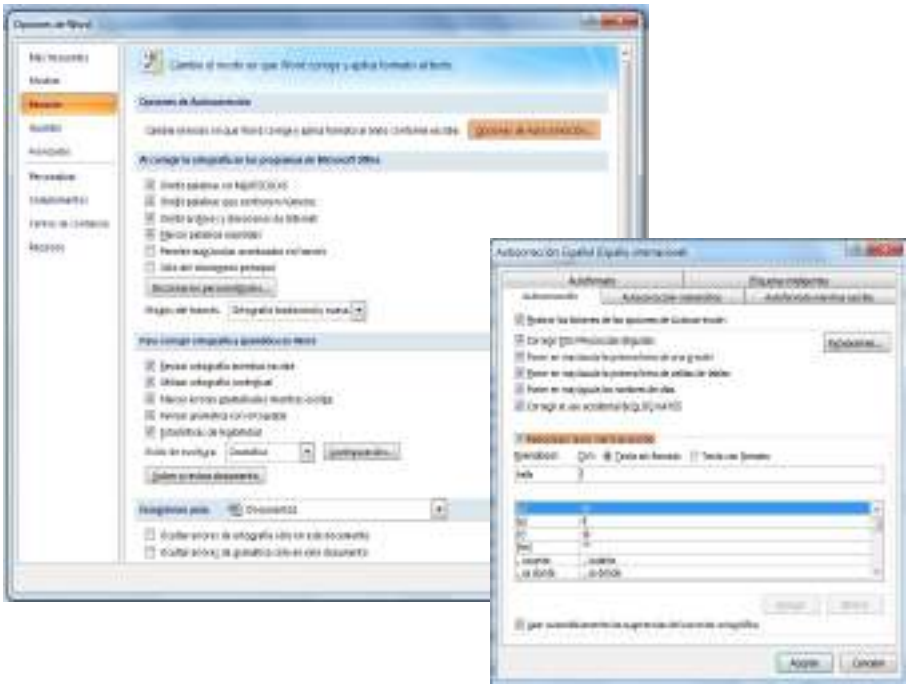

LA COMPU TE AYUDA A ESCRIBIR BIEN-Rosa Kaufman

Con un **Procesador de textos**, podés mejorar tu escritura utilizando el corrector de **Ortografía y gramática** y el **diccionario**, y también buscar **sinónimos**.

Revisá otros posibles errores que el corrector de **Ortografía y gramática** no haya detectado. Una vez que hayas terminado las correcciones, elegí un tipo de letra adecuado para el relato, agregá el título e ¡¡ilustrá tu historia!!

Vampiro y ladrón

Ese día nos quedamos sin luz y las velas no alcanzaron hasta la noche. Y aunque no lo pude ver, estoy segura de que un vampiro entró por la ventana y robó varias cosas. Y ahora no sé cómo hacer para recuperar mis videos del curso de Brujería a distancia, porque la varita mágica tampoco aparece.



LA COMPU TE AYUDA A ESCRIBIR BIEN-Rosa Kaufman

MÁS IDEAS

IDEA 1	IDEA 2	IDEA 3
SINÓNIMOS Para buscar un sinónimo, hacé **Clic derecho** sobre la palabra, elegí **Sinónimos** y seleccioná uno. ...estoy segura de que un vampiro entró... ...estoy segura de que un monstruo entró... 	**DICCIONARIO** Para agregar palabras nuevas al **diccionario** hacé **Clic derecho,** y elegí **Agregar al diccionario.** Compré un juego para wii 	**JUGÁ CON LOS SINÓNIMOS** Reemplazá sucesivamente una palabra por su **sinónimo**, hasta que la palabra pierda el significado original. ...estoy segura de que un vampiro entró... ...estoy segura de que un espectro entró... ...estoy segura de que un fantasma entró... ...estoy segura de que un duende entró... 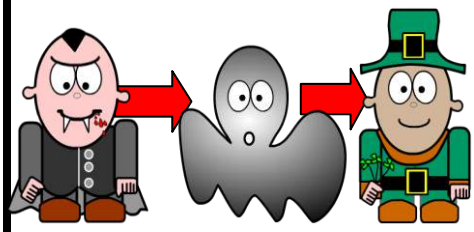

¡¡OJO!!

El corrector puede **no detectar error** si la palabra tiene otro significado. Por eso, no es conveniente habilitar la opción **Reemplazar texto mientras escribe.**

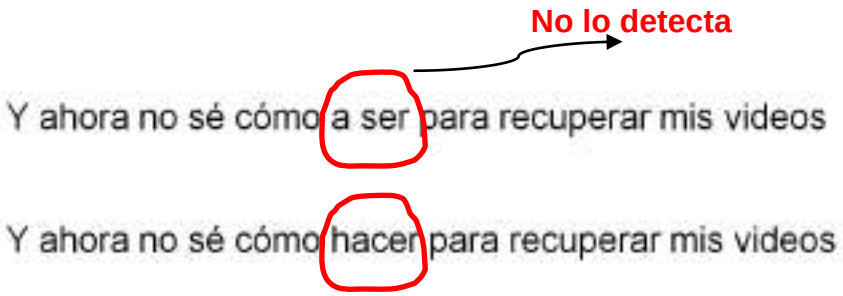

¡¡OJO!!

El corrector también puede **reemplazar en forma equivocada** una palabra si hay otros significados. Es importante que sepas decidir si la opción que te da el corrector es la indicada.

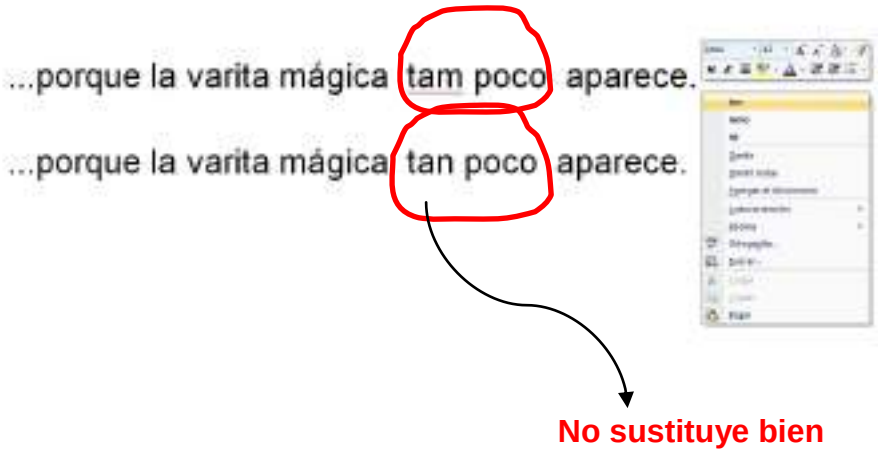

CORREGIR PALABRAS

Seleccioná la palabra errónea –que aparece subrayada en rojo o verde- y hacé **Clic derecho**. En el menú tenés las opciones para elegir entre ellas la correcta.

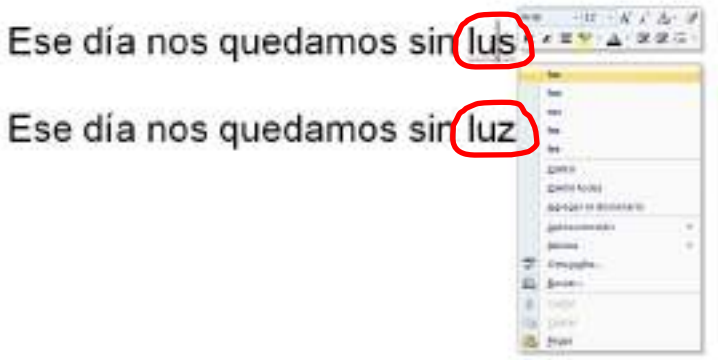

CORREGIR PUNTUACIÓN

Hacé **Clic derecho** sobre los errores que aparecen subrayados con línea verde, y elegí la posición correcta de la coma o el punto en el menú.

