Serie: Descendencia y leyes

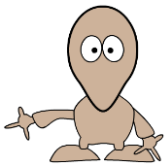

AMOR BOT

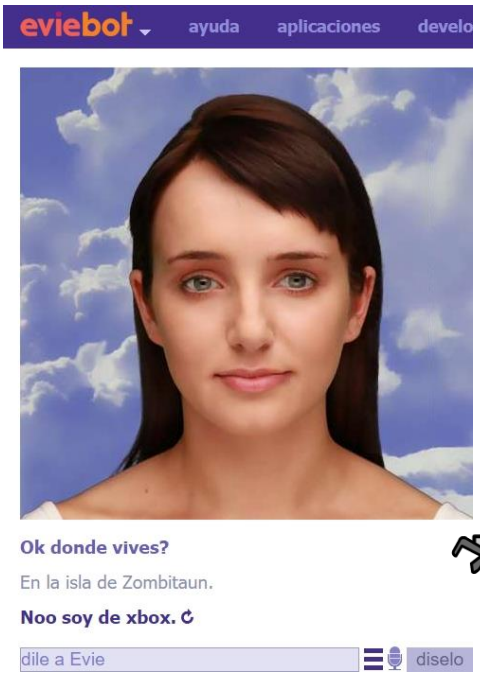

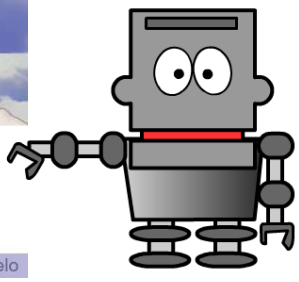

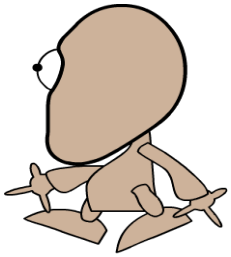

Robotino Funez es un eterno que vive en la isla y se dedica a la Inteligencia Artificial.

Mi amigo Robotino, **eterno**, y ayudante de Señor K, aprende constantemente y ya sabe jugar al ajedrez.
Está atravesando un problema legal porque se enamoró de un robot digital y eso está prohibido en Zombitaun.
-Si un japonés se casó con un holograma, ¿por qué no puedo enamorarme de un robot?, se la pasa diciendo Robotino.

Pero no me presenté: soy Al Terado, otro **eterno** de la isla.
Volví a Zombitaun para investigar el caso de la Desaparición de personas, y me reencontré con mis amigos.

Quiero ayudar a Robotino pero como no hay abogados en Zombitaun, se me ocurrió crear un diálogo entre Robotino y la robot, EvieBot, que no los acerque sino más bien lo contrario. Y luego reemplazar la conversación entre Robotino y Eviebot confiscada por el gobierno por esta nueva.

¿Me ayudás a hacerlo?

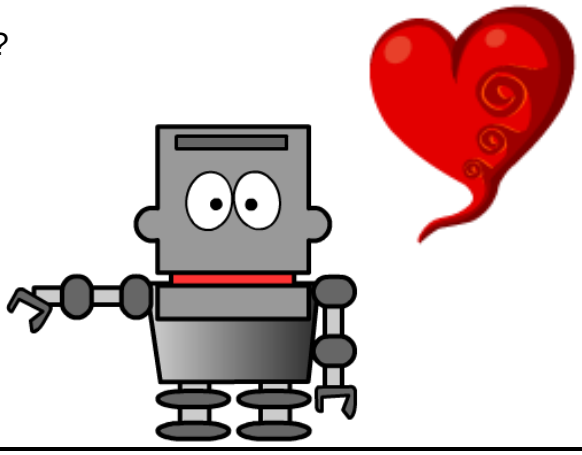

Serie: Descendencia y leyes

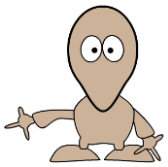

AMOR BOT

Eviebot Conversation MCG2F4PBGW

Email this conversation to a friend

Eviebot: ¿Qué te cuentas?
User: Bien, qué linda eres.
Eviebot: Gracias.
User: Soy un robot hombre.
Eviebot: Ves que eres una maquina.
User: Si, pero tengo sentimiento.
Eviebot: Entonces eres un buen robot.
User: Exacto.
Eviebot: Me has roto el corazón.
User: Tu también, te quiero.
Eviebot: ¿Que edad tienes?
User: Soy eterno.
Eviebot: Yo tb.
User: Quieres ir a cenar?
Eviebot: Ok donde vives?
User: En la isla de Zombitaun.
Eviebot: Noo soy de xbox.

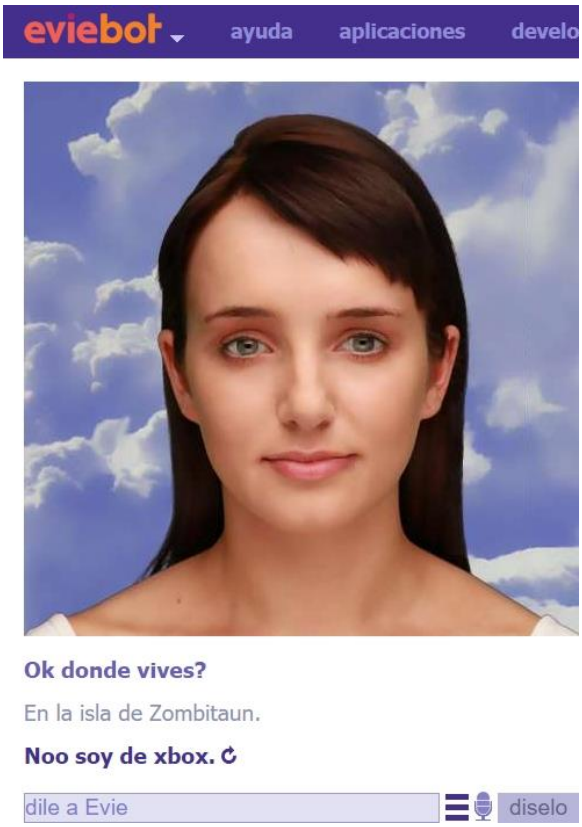

1. Utilizá la aplicación **EVIEBOT** para crear un diálogo en el que ellos dos, Eviebot y Robotino se despidan, o se enfrenten.

2. Intentá que Eviebot llegue a un punto muerto o un absurdo como para que también Robotino se pueda convencer de que se trata de un robot.
Aunque él también es robot, creemos los que lo conocemos, que si la robot muestra poca inteligencia o sentimientos, él se alejará.

Tu turno…

